

Servicios Técnicos

Weagli Estuardo Véliz Casasola
6a. Calle 13-38, La Brigada, Zona 7 de Mixco
Guatemala, Guatemala.
NIT: 787102-3

FACTURA DE PEQUEÑO
CONTRIBUYENTE

Nº 00025 SERIE "B"

NO GENERA DERECHO A CREDITO FISCAL

| | DIA | MES | AÑO |
|------------|-----|-----|------|
| GUATEMALA, | 28 | 2 | 2014 |

| | |
|---|---------------|
| NOMBRE: Dirección General del Patrimonio Cultural y Natural | NIT: 337851-9 |
| DIRECCIÓN: 12 Avenida 11-11 Zona 1 | TEL: |

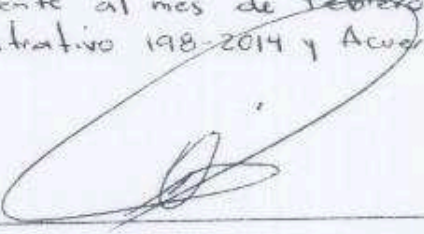
| CANT. | DESCRIPCION | VALOR |
|------------------|---|-------------------|
| | Honorarios por Servicios Técnicos Profesionales prestados en el Departamento de Conservación y Rescate de Sitios Arqueológicos Prehispánicos, de la Dirección General del Patrimonio Cultural y Natural, correspondiente al mes de Febrero de 2014, según contrato administrativo 198-2014 y Acuerdo Ministerial 27-2014 CANCELADO  | Q 4,100.00 |
| TOTAL EN LETRAS: | Cuatro mil cien exactos. | TOTAL Q. 4,100.00 |

Guatemala, 28 de Febrero de 2014.

Informe 02-2014.

Licenciada
Rosa María Chan Guzmán
Viceministra del Patrimonio Cultural y Natural
Su Despacho

Estimada Licenciada:

De la manera más atenta me dirijo a usted con el propósito de presentarle mi informe de actividades mensuales conforme a lo estipulado en el **Contrato Administrativo por Servicios Técnicos Profesionales Número 198-2014** aprobado mediante el **Acuerdo Ministerial Número 27-2014** correspondiente al mes de **FEBRERO** del presente año, y para el cobro de mis honorarios estoy presentando la **factura número de serie "B" y correlativo 00025**

Actividades Realizadas:

1. Excavación de la Suboperacion No. 19, frente a la fachada Norte, de la Estructura A-5, Acrópolis Oeste, del sitio arqueológico Naranjo Sa'al.
2. Excavación de la Suboperacion No. 84, delimitando parte de la fachada Este, del Recinto # 3, del Grupo Residencial El Carrizo, en la Periferia del sitio arqueológico Naranjo Sa'al.
3. Excavación de la Suboperacion No. 609, siguiendo un muro de un recinto provisional en la fachada Sur del basamento, del Grupo Residencial El Carrizo, en la Periferia del sitio arqueológico Naranjo Sa'al.
4. Excavación de la Suboperacion No. 21, delimitando al Este, un muro, sobre el Patio Norte de la Estructura A-5, Acrópolis Oeste, en el Sitio Arqueológico Naranjo Sa'al.
5. Excavación de la Suboperacion No. 523, delimitando al Oeste, la alfarda de las escalinatas de acceso, en la Fachada Sur Basamento, en la Periferia del Sitio arqueológico Naranjo Sa'al.

Resultados Obtenidos:

1. Se excavaron 2.25 m. cuadrados, descubriendo parte de un muro que se adosa a la fachada norte, y escalinatas de acceso, de la Estructura A-5, Acrópolis Oeste del Sitio Arqueológico Naranjo Sa'al.



2. Se excavaron 2.25 m. cuadrados, descubriendo parte de la fachada Este, del Recinto # 3, dicha fachada está compuesta por bloques pequeños de piedra caliza en el Grupo Residencial El Carrizo, en la Periferia del sitio arqueológico Naranjo Sa'al.



3. Se excavaron 2.25 m. cuadrados, donde se expuso un muro de un recinto provicional. En el Grupo Residencial El Carrizo, en la Periferia del sitio arqueológico Naranjo Sa'al.

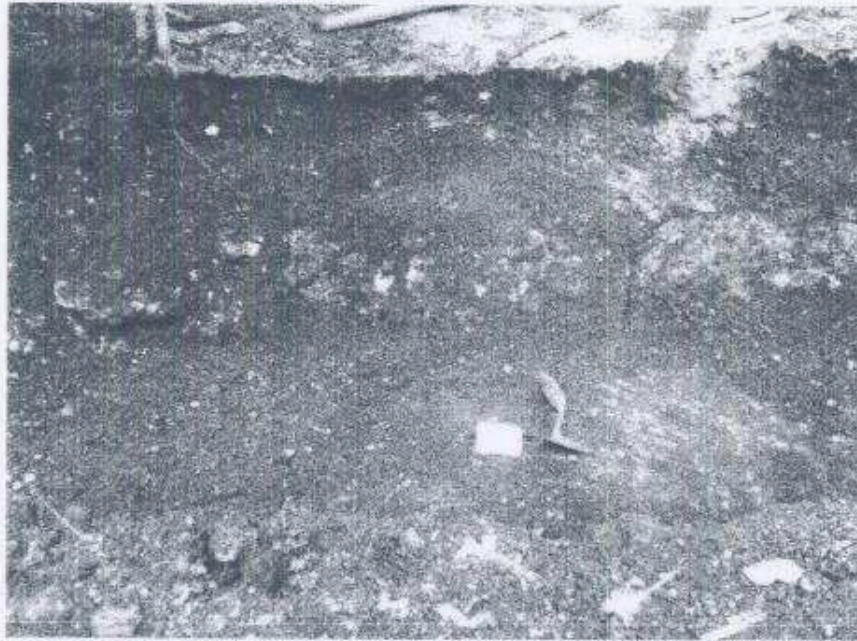

4. Se excavaron 2.25 m. cuadrados, exponiendo parte de un muro, sobre el patio norte, Estructura A-5, Acrópolis Oeste, del Sitio Arqueológico Naranjo Sa'al.

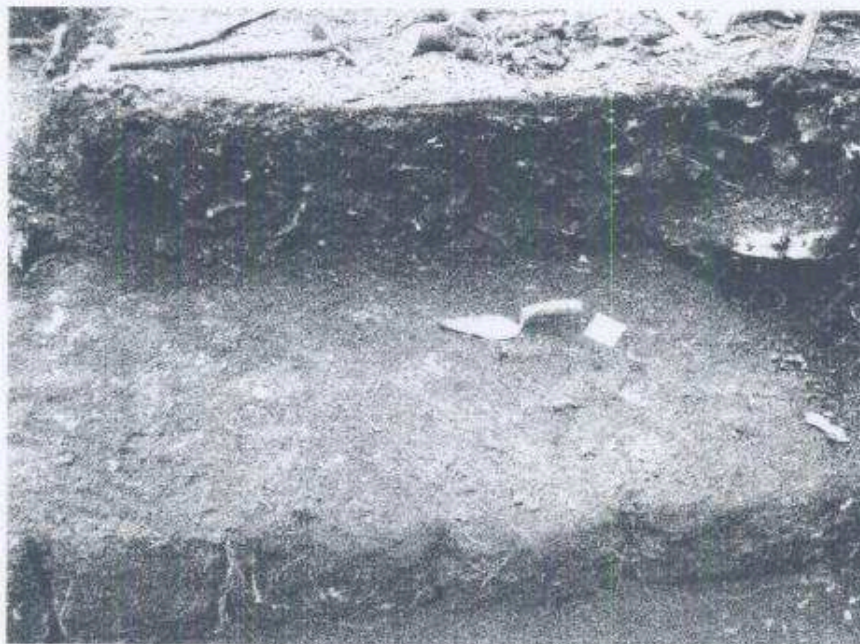

5. Se excavaron 2.25 m. cuadrados exponiendo parte de la alfarda Este, de las escalinatas de acceso en la fachada Sur, Basamento. En la Periferia del sitio arqueológico Naranjo Sa'al

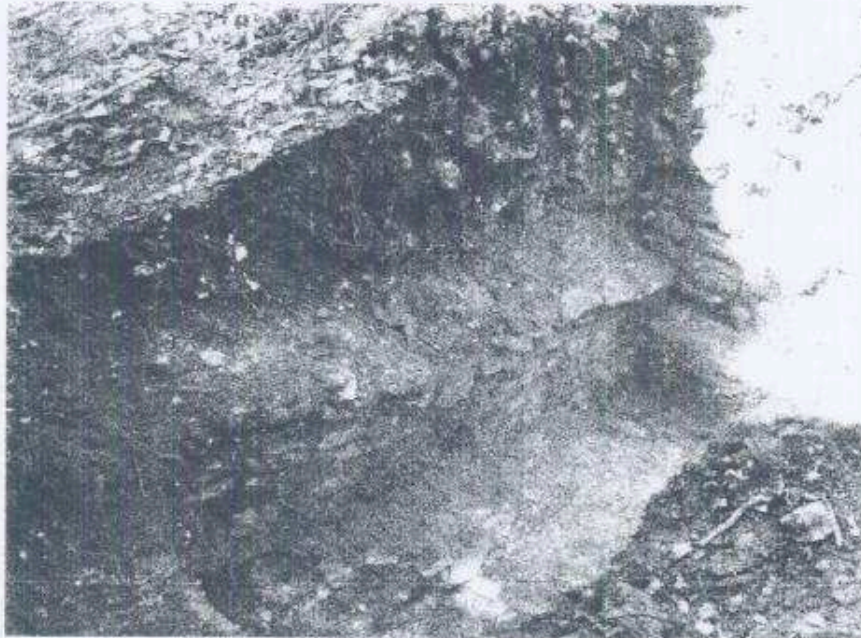

Weagli Estuardo Veliz Casasola

Vo.Bo.

Elin Robert Hernández Paves
Coordinador Administrativo
Instituto de Conservación y Rescate
Cultural del Estado de Yucatán
C.A. 2008